



Diakoniekrankenhaus
Chemnitzer Land - DIAKOMED gGmbH



Strukturierter Qualitätsbericht

für das Berichtsjahr 2006

gemäß § 137 Abs. 1 Satz 3 Nr. 6 SGB V

Dieser Qualitätsbericht wurde mit dem von der DKTIG herausgegebenen Erfassungstool IPQ auf der Basis der Software ProMaTo® QB am 26.10.2007 um 14:36 Uhr erstellt.

DKTIG: <http://www.dktig.de>

ProMaTo: <http://www.netfutura.de>

Inhalt

Inhalt	2
Teil A - Struktur- und Leistungsdaten des Krankenhauses.....	6
A-1 Allgemeine Kontaktdaten des Krankenhauses.....	6
A-2 Institutionskennzeichen des Krankenhauses	6
A-3 Standort(nummer)	6
A-4 Name und Art des Krankenhausträgers	6
A-5 Akademisches Lehrkrankenhaus	6
A-6 Organisationsstruktur des Krankenhauses.....	7
A-7 Regionale Versorgungsverpflichtung für die Psychiatrie	8
A-8 Fachabteilungsübergreifende Versorgungsschwerpunkte des Krankenhauses	8
A-9 Fachabteilungsübergreifende medizinisch-pflegerische Leistungsangebote des Krankenhauses	8
A-10 Allgemeine nicht-medizinische Serviceangebote des Krankenhauses.....	9
A-11 Forschung und Lehre des Krankenhauses.....	10
A-12 Anzahl der Betten im gesamten Krankenhaus nach § 108/109 SGB V.....	10
A-13 Fallzahlen des Krankenhaus:.....	10
Teil B - Struktur- und Leistungsdaten der Organisationseinheiten / Fachabteilungen	11
B-[1] Fachabteilung Innere Medizin.....	11
B-[1].1 Name der Organisationseinheit / Fachabteilung.....	11
B-[1].2 Versorgungsschwerpunkte der Organisationseinheit / Fachabteilung.....	11
B-[1].3 Medizinisch-pflegerische Leistungsangebote der Organisationseinheit / Fachabteilung	13
B-[1].4 Nicht-medizinische Serviceangebote der Organisationseinheit / Fachabteilung	13
B-[1].5 Fallzahlen der Organisationseinheit / Fachabteilung.....	13
B-[1].6 Hauptdiagnosen nach ICD	13
B-[1].7 Prozeduren nach OPS	14
B-[1].8 Ambulante Behandlungsmöglichkeiten	14
B-[1].9 Ambulante Operationen nach § 115b SGB V	15
B-[1].10 Zulassung zum Durchgangs-Arztverfahren der Berufsgenossenschaft.....	15
B-[1].11 Apparative Ausstattung	15
B-[1].12 Personelle Ausstattung	15
B-[2] Fachabteilung Allgemeine Chirurgie	17
B-[2].1 Name der Organisationseinheit / Fachabteilung.....	17
B-[2].2 Versorgungsschwerpunkte der Organisationseinheit / Fachabteilung.....	17
B-[2].3 Medizinisch-pflegerische Leistungsangebote der Organisationseinheit / Fachabteilung	18

B-[2].4 Nicht-medizinische Serviceangebote der Organisationseinheit / Fachabteilung	18
B-[2].5 Fallzahlen der Organisationseinheit / Fachabteilung	19
B-[2].6 Hauptdiagnosen nach ICD	19
B-[2].7 Prozeduren nach OPS	19
B-[2].8 Ambulante Behandlungsmöglichkeiten	20
B-[2].9 Ambulante Operationen nach § 115b SGB V	20
B-[2].10 Zulassung zum Durchgangs-Arztverfahren der Berufsgenossenschaft.....	21
B-[2].11 Apparative Ausstattung	21
B-[2].12 Personelle Ausstattung	21
B-[3] Fachabteilung Frauenheilkunde und Geburtshilfe	23
B-[3].1 Name der Organisationseinheit / Fachabteilung.....	23
B-[3].2 Versorgungsschwerpunkte der Organisationseinheit / Fachabteilung.....	23
B-[3].3 Medizinisch-pflegerische Leistungsangebote der Organisationseinheit / Fachabteilung	24
B-[3].4 Nicht-medizinische Serviceangebote der Organisationseinheit / Fachabteilung	25
B-[3].5 Fallzahlen der Organisationseinheit / Fachabteilung.....	25
B-[3].6 Hauptdiagnosen nach ICD	26
B-[3].7 Prozeduren nach OPS	26
B-[3].8 Ambulante Behandlungsmöglichkeiten	27
B-[3].9 Ambulante Operationen nach § 115b SGB V	27
B-[3].10 Zulassung zum Durchgangs-Arztverfahren der Berufsgenossenschaft.....	27
B-[3].11 Apparative Ausstattung	28
B-[3].12 Personelle Ausstattung	28
B-[4] Fachabteilung Anästhesiologie und interdisziplinäre Intensivmedizin.....	30
B-[4].1 Name der Organisationseinheit / Fachabteilung.....	30
B-[4].2 Versorgungsschwerpunkte der Organisationseinheit / Fachabteilung.....	30
B-[4].3 Medizinisch-pflegerische Leistungsangebote der Organisationseinheit / Fachabteilung	31
B-[4].4 Nicht-medizinische Serviceangebote der Organisationseinheit / Fachabteilung	31
B-[4].5 Fallzahlen der Organisationseinheit / Fachabteilung.....	31
B-[4].6 Hauptdiagnosen nach ICD	31
B-[4].7 Prozeduren nach OPS	32
B-[4].8 Ambulante Behandlungsmöglichkeiten	32
B-[4].9 Ambulante Operationen nach § 115b SGB V	32
B-[4].10 Zulassung zum Durchgangs-Arztverfahren der Berufsgenossenschaft.....	32
B-[4].11 Apparative Ausstattung	32

B-[4].12 Personelle Ausstattung	33
B-[5] Fachabteilung Radiologie	34
B-[5].1 Name der Organisationseinheit / Fachabteilung.....	34
B-[5].2 Versorgungsschwerpunkte der Organisationseinheit / Fachabteilung.....	34
B-[5].3 Medizinisch-pflegerische Leistungsangebote der Organisationseinheit / Fachabteilung	35
B-[5].4 Nicht-medizinische Serviceangebote der Organisationseinheit / Fachabteilung	35
B-[5].5 Fallzahlen der Organisationseinheit / Fachabteilung.....	35
B-[5].6 Hauptdiagnosen nach ICD	35
B-[5].7 Prozeduren nach OPS	35
B-[5].8 Ambulante Behandlungsmöglichkeiten	35
B-[5].9 Ambulante Operationen nach § 115b SGB V	36
B-[5].10 Zulassung zum Durchgangs-Arztverfahren der Berufsgenossenschaft.....	36
B-[5].11 Apparative Ausstattung	36
B-[5].12 Personelle Ausstattung	36
Teil C - Qualitätssicherung	37
C-1 Teilnahme externe vergleichende Qualitätssicherung nach § 137 Abs. 1 Satz 3 Nr. 1 SGB V (BQS-Verfahren)	37
C-2 Externe Qualitätssicherung nach Landesrecht gemäß § 112 SGB V	42
C-3 Qualitätssicherung bei Teilnahme an Disease-Management-Programmen (DMP) nach § 137f SGB V	42
C-4 Teilnahme an sonstigen Verfahren der externen vergleichenden Qualitätssicherung .	42
C-5 Umsetzung der Mindestmengenvereinbarung nach § 137 Abs. 1 S. 3 Nr. 3 SGB V....	42
C-6 Ergänzende Angaben bei Nicht-Umsetzung der Mindestmengenvereinbarung nach § 137 Abs. 1 Satz 3 Nr. 3 SGB V (Ausnahmeregelung).....	42
Teil D - Qualitätsmanagement.....	43
D-1 Qualitätspolitik.....	43
D-2 Qualitätsziele.....	43
D-3 Aufbau des einrichtungswirtschaftlichen Qualitätsmanagements	44
D-4 Instrumente des Qualitätsmanagements.....	44
D-5 Qualitätsmanagement-Projekte.....	45
D-6 Bewertung des Qualitätsmanagements	45

Verantwortlich:

Name	Abteilung	Tel. Nr.	Email
Herr Dipl.-Ing. Stefan Lazarides	Geschäftsführung	03722/762100	info@diakomed.de

Ansprechpartner:

Name	Abteilung	Email
Katrin Walter	Controlling	katrin.walter@diakomed.de
Dr. Kristina Meyer	Klinik für Innere Medizin	kristina.meyer@diakomed.de
Sabine Petzold	Pflegedienstleitung	sabine.petzold@diakomed.de
Birgit Engelmann	Hygienefachkraft	birgit.engelmann@diakomed.de

Links:

www.diakomed.de

Die Krankenhausleitung, vertreten durch Herrn Dipl.-Ing. Stephan Lazarides, ist verantwortlich für die Vollständigkeit und Richtigkeit der Angaben im Qualitätsbericht.

Teil A - Struktur- und Leistungsdaten des Krankenhauses

A-1 Allgemeine Kontaktdaten des Krankenhauses

Hausanschrift:

Diakoniekrankenhaus Chemnitzer Land
Limbacher Straße 19b
09232 Hartmannsdorf

Telefon:

03722 / 76 - 2100

Fax:

03722 / 76 - 2010

E-Mail:

info@diakomed.de

Internet:

www.diakomed.de

A-2 Institutionskennzeichen des Krankenhauses

261400324

A-3 Standort(nummer)

00

A-4 Name und Art des Krankenhausträgers

Name:

DIAKOMED gGmbH

Art:

freigemeinnützig

A-5 Akademisches Lehrkrankenhaus

Nein

A-6 Organisationsstruktur des Krankenhauses

DIAKOMED gGmbH

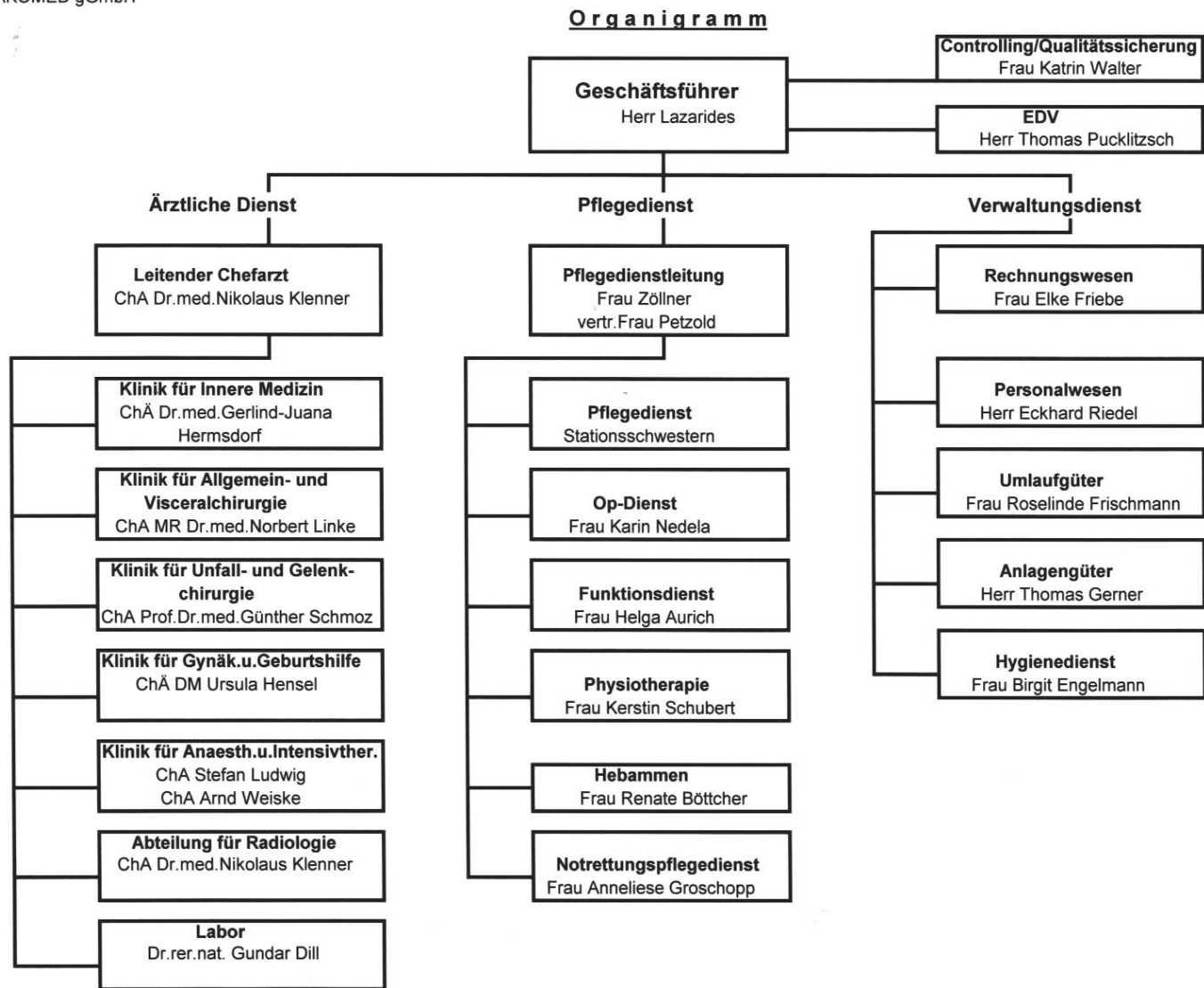

Organigramm der Diakomed gGmbH

A-7 Regionale Versorgungsverpflichtung für die Psychiatrie

trifft nicht zu / entfällt

A-8 Fachabteilungsübergreifende Versorgungsschwerpunkte des Krankenhauses

trifft nicht zu / entfällt

A-9 Fachabteilungsübergreifende medizinisch-pflegerische Leistungsangebote des Krankenhauses

Nr.	Medizinisch-pflegerisches Leistungsangebot:	Kommentar / Erläuterung:
MP01	Akupressur	
MP07	Beratung/ Betreuung durch Sozialarbeiter	
MP10	Bewegungsbad/ Wassergymnastik	
MP12	Bobath-Therapie	
MP13	Diabetiker-Schulung	für Diabetes mellitus Typ 1 und Diabetes mellitus Typ 2
MP14	Diät- und Ernährungsberatung	
MP15	Entlassungsmanagement	
MP18	Fußreflexzonenmassage	
MP24	Lymphdrainage	
MP25	Massage	
MP31	Physikalische Therapie	
MP32	Physiotherapie/ Krankengymnastik	
MP39	Spezielle Angebote zur Anleitung und Beratung von Patienten und Angehörigen	Kochkurse für Patienten und Angehörige in Patientenlehrküche
MP44	Stimm- und Sprachtherapie/ Logopädie	
MP48	Wärme- u. Kälteanwendungen	
MP51	Wundmanagement	z.B. spezielle Versorgung von Ulcus cruris (offenen Beinen) und diabetischen Füßen
MP00	Schulung zu Fettstoffwechselstörungen	

A-10 Allgemeine nicht-medizinische Serviceangebote des Krankenhauses

Nr.	Serviceangebot:	Kommentar / Erläuterung:
SA01	Aufenthaltsräume	
SA03	Ein-Bett-Zimmer mit eigener Nasszelle	
SA09	Unterbringung Begleitperson	
SA11	Zwei-Bett-Zimmer mit eigener Nasszelle	
SA13	Elektrisch verstellbare Betten	
SA14	Fernsehgerät am Bett/ im Zimmer	
SA15	Internetanschluss am Bett/ im Zimmer	auf Wunsch
SA17	Rundfunkempfang am Bett	
SA18	Telefon	
SA21	Kostenlose Getränkebereitstellung (Mineralwasser)	
SA22	Bibliothek	
SA23	Cafeteria	
SA24	Faxempfang für Patienten	
SA26	Friseursalon	mit Kosmetik und Fußpflege
SA28	Kiosk/ Einkaufsmöglichkeiten	
SA30	Klinikeigene Parkplätze für Besucher und Patienten	
SA33	Parkanlage	
SA34	Rauchfreies Krankenhaus	
SA39	Besuchsdienst/ "Grüne Damen"	
SA42	Seelsorge	
SA00	Tageszeitungs- und Zeitschriftenservice	
SA00	Geldautomat	
SA00	Drei-Bett-Zimmer mit eigener Nasszelle	
SA00	Andachtsraum	

A-11 Forschung und Lehre des Krankenhauses

Das Diakoniekrankenhaus Chemnitzer Land beschäftigt pro Jahrgang 12 Auszubildende in der Krankenpflege. Es besteht ein Kooperationsvertrag mit der Medizinischen Berufsfachschule für Krankenpflege am DRK-Krankenhaus Chemnitz-Rabenstein.

A-12 Anzahl der Betten im gesamten Krankenhaus nach § 108/109 SGB V

285 Betten

A-13 Fallzahlen des Krankenhauses:

Vollstationäre Fallzahl: 9456

Teilstationäre Fallzahl: 0

Ambulante Fallzahlen

Fallzählweise: 13953

Teil B - Struktur- und Leistungsdaten der Organisationseinheiten / Fachabteilungen

B-[1] Fachabteilung Innere Medizin

B-[1].1 Name der Organisationseinheit / Fachabteilung

Innere Medizin

Art der Abteilung:

bettenführende Hauptabteilung

Fachabteilungsschlüssel:

0100

Hausanschrift:

Limbacher Straße 19b
09232 Hartmannsdorf

Telefon:

03722 / 76 - 2440

Fax:

03722 / 76 - 2011

E-Mail:

innere.klinik@diakomed.de

Internet:

www.diakomed.de

B-[1].2 Versorgungsschwerpunkte der Organisationseinheit / Fachabteilung

Nr.	Versorgungsschwerpunkte im Bereich Innere Medizin:	Kommentar / Erläuterung:
VC05	Schrittmachereingriffe	Einkammer- und Doppelkammer-Schrittmacher-Implantation und -Wechsel
VC06	Defibrillatoreingriffe	Einkammer- und Doppelkammer-Defibrillator-Implantation und -Wechsel
VC56	Minimal-invasive endoskopische Operationen	(Polypektomie)
VI01	Diagnostik und Therapie von ischämischen Herzkrankheiten	DMP: Koronare Herzkrankheit
VI02	Diagnostik und Therapie der pulmonalen Herzkrankheit und von Krankheiten des Lungenkreislaufes	einschließlich Bodyplethysmographie und Bronchoskopie, Schlafapnoescreening, DMP: COPD, Asthma bronchiale
VI03	Diagnostik und Therapie sonstiger Formen der Herzkrankheit	

Nr.	Versorgungsschwerpunkte im Bereich Innere Medizin:	Kommentar / Erläuterung:
VI04	Diagnostik und Therapie von Krankheiten der Arterien, Arteriolen und Kapillaren	
VI05	Diagnostik und Therapie von Krankheiten der Venen, der Lymphgefäße und der Lymphknoten	
VI06	Diagnostik und Therapie von zerebrovaskulären Krankheiten	
VI07	Diagnostik und Therapie der Hypertonie [Hochdruckkrankheit]	
VI08	Diagnostik und Therapie von Nierenerkrankungen	
VI09	Diagnostik und Therapie von hämatologischen Erkrankungen	
VI10	Diagnostik und Therapie von endokrinen Ernährungs- und Stoffwechselkrankheiten (Diabetes, Schilddrüse, ..)	DMP: Diabetes mellitus Typ II
VI11	Diagnostik und Therapie von Erkrankungen des Magen-Darmtraktes	
VI12	Diagnostik und Therapie von Erkrankungen des Darmausgangs	
VI14	Diagnostik und Therapie von Erkrankungen der Leber, der Galle und des Pankreas	einschließlich ERCP, Endosonographie
VI15	Diagnostik und Therapie von Erkrankungen der Atemwege und der Lunge	
VI17	Diagnostik und Therapie von rheumatologischen Erkrankungen	
VI18	Diagnostik und Therapie von onkologischen Erkrankungen	Chemotherapie von kolorektalen Tumoren
VI19	Diagnostik und Therapie von infektiösen und parasitären Krankheiten	
VI20	Intensivmedizin	
VR02	Native Sonographie	
VR03	Eindimensionale Dopplersonographie	
VR04	Duplexsonographie	periphere und hirnversorgende Gefäße, retroperitoneale Gefäße
VR06	Endosonographie	rektal und Gallengang- und Pankreasregion
VI00	Diagnostik und Therapie von Herz-Kreislaufkrankungen	Stressecho, TEE, Telemetrie, 24-h-RR, 24-h-EKG

B-[1].3 Medizinisch-pflegerische Leistungsangebote der Organisationseinheit / Fachabteilung

siehe Angaben für das gesamte Krankenhaus (A-9)

B-[1].4 Nicht-medizinische Serviceangebote der Organisationseinheit / Fachabteilung

siehe Angaben für das gesamte Krankenhaus (A-10)

B-[1].5 Fallzahlen der Organisationseinheit / Fachabteilung

Vollstationäre Fallzahl: 3975

B-[1].6 Hauptdiagnosen nach ICD

Top 10 Diagnosen

Rang	ICD-10 Ziffer:	Absolute Fallzahl:	Umgangssprachliche Bezeichnung:
1	I50	305	Herzschwäche
2	I63	170	Schlaganfall durch Gefäßverschluss - Hirninfarkt
3	I10	144	Bluthochdruck ohne bekannte Ursache
4	F10	139	Psychische bzw. Verhaltensstörung durch Alkohol
5	G45	127	Kurzzeitige Durchblutungsstörung des Gehirns (TIA) bzw. verwandte Störungen
6	I95	125	Niedriger Blutdruck
7	M54	113	Rückenschmerzen
8	I64	101	Schlaganfall, nicht als Blutung oder Gefäßverschluss bezeichnet
9	E11	96	Zuckerkrankheit, die nicht zwingend mit Insulin behandelt werden muss - Diabetes Typ-2
10	I21	89	Akuter Herzinfarkt

B-[1].7 Prozeduren nach OPS

Top 10 Operationen

Rang	OPS-301 Ziffer:	Absolute Fallzahl:	Umgangssprachliche Bezeichnung:
1	3-008	2487	Ultraschall des Oberbauchs
2	3-00b	2477	Ultraschall der Niere und der Harnwege
3	3-023	1862	Farbdoppler-Ultraschall des Herzens (Echokardiographie) über die Haut
4	1-632	1040	Untersuchung der Speiseröhre, des Magens und des Zwölffingerdarms durch eine Spiegelung
5	1-440	684	Entnahme einer Gewebeprobe (Biopsie) aus dem oberem Verdauungstrakt, den Gallengängen bzw. der Bauchspeicheldrüse bei einer Spiegelung
6	3-022	543	Farbdoppler-Ultraschall der Halsgefäße
7	3-014	541	Eindimensionaler Doppler-Ultraschall der Halsgefäße
8	1-650	448	Untersuchung des Dickdarms durch eine Spiegelung - Koloskopie
9	3-02c	298	Farbdoppler-Ultraschall der Blutgefäße der Gliedmaßen
10	3-003	219	Ultraschall des Halses

B-[1].8 Ambulante Behandlungsmöglichkeiten

Bezeichnung der Ambulanz:	Angebotene Leistung:	Art der Ambulanz:
Internistische Ambulanz	Konsiliaruntersuchungen im Fachgebiet Innere Medizin einschl. i. R. des Konsils ggf. notwendige genehmigungspflichtige Leistungen; Durchführung der Schrittmacherkontrolle und -programmierung für Schrittmacheraggregate, die im DIAKOMED-Krankenhaus Hartmannsdorf implantiert wurden	Ambulante Behandlung durch Krankenhausärzte nach § 116 SGB V (auf Überweisung)
Internistische Ambulanz für Privatpatienten		Sonstige (Privatambulanz)

B-[1].9 Ambulante Operationen nach § 115b SGB V

Top 10 Ambulante Operationen

Rang	OPS-301 Ziffer:	Umgangssprachliche Bezeichnung:	Absolute Fallzahl:
1	1-650	Untersuchung des Dickdarms durch eine Spiegelung - Koloskopie	120
2	1-444	Entnahme einer Gewebeprobe (Biopsie) aus dem unteren Verdauungstrakt bei einer Spiegelung	39
3	5-452	Operative Entfernung oder Zerstörung von erkranktem Gewebe des Dickdarms	12

B-[1].10 Zulassung zum Durchgangs-Arztverfahren der Berufsgenossenschaft

nicht vorhanden

B-[1].11 Apparative Ausstattung

Nr.	Vorhandene Geräte:	Kommentar / Erläuterung:
AA01	Angiographiegerät	
AA03	Belastungs-EKG/ Ergometrie	
AA05	Bodyplethysmographie	
AA08	Computertomograph (CT)	[24h verfügbar]
AA12	Endoskop	
AA22	Magnetresonanztomograph (MRT)	ab Dezember 2006 [24h verfügbar]
AA27	Röntgengerät/ Durchleuchtungsgerät (z.B. C-Bogen)	[24h verfügbar]
AA29	Sonographiegerät/ Dopplersonographiegerät	
AA00	Herzschrittmacherlabor	

B-[1].12 Personelle Ausstattung

B-12.1 Ärzte:

Ärzte insgesamt (außer Belegärzte):

19,2

Davon Fachärzte:

8,2

Belegärzte (nach § 121 SGB V):

0

B-12.2 Pflegepersonal:

Pflegekräfte insgesamt:

48,9

Davon examinierte Gesundheits- und Krankenpfleger bzw. Gesundheits- und Kinderkrankenpfleger (3 Jahre, ohne und mit Fachweiterbildung):

44,2

Davon examinierte Gesundheits- und Krankenpfleger bzw. Gesundheits- und Kinderkrankenpfleger (3 Jahre, mit entsprechender Fachweiterbildung):

4,9

B-12.3 Spezielles therapeutisches Personal:

Nr.	Spezielles therapeutisches Personal:	Kommentar:
SP04	Diätassistenten	
SP15	Masseure/ Medizinische Bademeister	
SP21	Physiotherapeuten	
SP25	Sozialarbeiter	

B-[2] Fachabteilung Allgemeine Chirurgie

B-[2].1 Name der Organisationseinheit / Fachabteilung

Allgemeine Chirurgie

Art der Abteilung:

bettenführende Hauptabteilung

Fachabteilungsschlüssel:

1500

Weitere Fachabteilungsschlüssel:

Nr.	Fachabteilung:
1600	Unfallchirurgie

Die Klinik für Chirurgie ist in die Fachbereiche Allgemein- und Viszeralchirurgie sowie Unfall- und Gelenkchirurgie gegliedert.

Hausanschrift:

Limbacher Straße 19b
09232 Hartmannsdorf

E-Mail:

allgemeinchirurgie.klinik@diakomed.de / unfallchirurgie.klinik@diakomed.de

Internet:

www.diakomed.de

B-[2].2 Versorgungsschwerpunkte der Organisationseinheit / Fachabteilung

Fachbereich Allgemein- und Viszeralchirurgie:

Nr.	Versorgungsschwerpunkte im Bereich Chirurgie:	Kommentar / Erläuterung:
VC17	Offen chirurgische und endovaskuläre Behandlung von Gefäßerkrankungen	
VC18	Konservative Behandlung von arteriellen Gefäßerkrankungen	
VC19	Diagnostik und Therapie von venösen Erkrankungen (z.B. Thrombosen, Krampfadern) und Folgeerkrankungen (z.B. Ulcus cruris/ offenes Bein)	
VC21	Endokrine Chirurgie	
VC22	Magen-Darm-Chirurgie	
VC23	Leber-, Gallen-, Pankreaschirurgie	

Nr.	Versorgungsschwerpunkte im Bereich Chirurgie:	Kommentar / Erläuterung:
VC24	Tumorchirurgie	
VC55	Minimal-invasive laparoskopische Operationen	
VC56	Minimal-invasive endoskopische Operationen	
VC00	Schilddrüsenchirurgie	
VC00	Komplexe Behandlung des diabetischen Fußsyndroms	

Fachbereich Unfall- und Gelenkchirurgie:

Nr.	Versorgungsschwerpunkte im Bereich Chirurgie:	Kommentar / Erläuterung:
VC13	Operationen wg. Thoraxtrauma	
VC27	Bandrekonstruktionen/ Plastiken	
VC28	Gelenkersatzverfahren/ Endo-Prothetik	
VC31	Diagnostik und Therapie von Knochenentzündungen	
VC32	Diagnostik und Therapie von Verletzungen des Kopfes	
VC33	Diagnostik und Therapie von Verletzungen des Halses	
VC34	Diagnostik und Therapie von Verletzungen des Thorax	
VC35	Diagnostik und Therapie von Verletzungen der Lumbosakralgegend, der Lendenwirbelsäule und des Beckens	
VC36	Diagnostik und Therapie von Verletzungen der Schulter und des Oberarmes	
VC37	Diagnostik und Therapie von Verletzungen des Ellenbogens und des Unterarmes	
VC38	Diagnostik und Therapie von Verletzungen des Handgelenkes und der Hand	
VC39	Diagnostik und Therapie von Verletzungen der Hüfte und des Oberschenkels	
VC40	Diagnostik und Therapie von Verletzungen des Knies und des Unterschenkels	
VC41	Diagnostik und Therapie von Verletzungen der Knöchelregion und des Fußes	
VC42	Diagnostik und Therapie von sonstigen Verletzungen	
VC00	Versorgung von Sportverletzungen	

B-[2].3 Medizinisch-pflegerische Leistungsangebote der Organisationseinheit / Fachabteilung

siehe Angaben für das gesamte Krankenhaus (A-9)

B-[2].4 Nicht-medizinische Serviceangebote der Organisationseinheit / Fachabteilung

siehe Angaben für das gesamte Krankenhaus (A-10)

B-[2].5 Fallzahlen der Organisationseinheit / Fachabteilung

Vollstationäre Fallzahl: 3855

B-[2].6 Hauptdiagnosen nach ICD

Top 10 Diagnosen

Rang	ICD-10 Ziffer:	Absolute Fallzahl:	Umgangssprachliche Bezeichnung:
1	S06	303	Verletzung des Schädelinneren
2	S82	170	Knochenbruch des Unterschenkels, einschließlich des oberen Sprunggelenkes
3	S52	154	Knochenbruch des Unterarmes
4	K80	131	Gallensteinleiden
5	K35	125	Akute Blinddarmentzündung
6	M17	115	Gelenkverschleiß (Arthrose) des Kniegelenkes
6	S72	115	Knochenbruch des Oberschenkels
8	S42	101	Knochenbruch im Bereich der Schulter bzw. des Oberarms
9	E11	97	Zuckerkrankheit, die nicht zwingend mit Insulin behandelt werden muss - Diabetes Typ-2
10	K40	78	Leistenbruch

B-[2].7 Prozeduren nach OPS

Top 10 Operationen

Rang	OPS-301 Ziffer:	Absolute Fallzahl:	Umgangssprachliche Bezeichnung:
1	5-893	437	Operative Entfernung von abgestorbenem Gewebe im Bereich einer Wunde bzw. von erkranktem Gewebe an Haut oder Unterhaut
2	5-810	420	Erneute Operation eines Gelenks durch eine Spiegelung
3	5-916	272	Vorübergehende Abdeckung von Weichteilverletzungen durch Haut bzw. Hautersatz
4	5-794	244	Operatives Einrichten eines mehrfachen Bruchs (Reposition) im Gelenkbereich eines langen Röhrenknochens und Befestigung der Knochenteile mit Hilfsmitteln wie Schrauben oder Platten
5	5-812	242	Operation am Gelenkknorpel bzw. an den knorpeligen Zwischenscheiben (Menisken) des Kniegelenks durch eine Spiegelung
6	5-811	221	Operation an der Gelenkinnenhaut durch eine Spiegelung
7	5-787	208	Entfernung von Hilfsmitteln, die zur Befestigung von Knochenteilen z.B. bei Brüchen verwendet wurden

Rang	OPS-301 Ziffer:	Absolute Fallzahl:	Umgangssprachliche Bezeichnung:
8	5-800	207	Erneute operative Begutachtung und Behandlung nach einer Gelenkoperation
8	5-895	207	Ausgedehnte operative Entfernung von erkranktem Gewebe an Haut bzw. Unterhaut
10	5-511	144	Operative Entfernung der Gallenblase

B-[2].8 Ambulante Behandlungsmöglichkeiten

Bezeichnung der Ambulanz:	Angebotene Leistung:	Art der Ambulanz:
Ambulante Notfallversorgung	Ambulante Notfallversorgung von Patienten rund um die Uhr	Sonstige Notfallambulanz
Unfall- und gelenkchirurgische Ambulanz für Privatpatienten		Sonstige (Privatambulanz)
Allgemein- und viszeralchirurgische Ambulanz für Privatpatienten		Sonstige (Privatambulanz)
Gefäßchirurgische Ambulanz	Intermittierende fibrinolytische Therapie und/oder Postanoid-Therapie; Ultraschalldiagnostik nach der Anwendungsklasse VIII.1.2 Extremitätenvers. Gefäße (CW-Doppler); Ultraschalldiagnostik nach der Anwendungsklasse VIII.3.2 Extremitätenvers. Gefäße (Duplex-Verfahren)	Ambulante Behandlung durch Krankenhausärzte nach § 116 SGB V (auf Überweisung durch niedergelassene Chirurgen und fachärztlich tätige Internisten sowie an medizinischen Versorgungszentren tätige Ärzte dieser Fachgebiete)
Durchgangs-Arztverfahren der Berufsgenossenschaften		

B-[2].9 Ambulante Operationen nach § 115b SGB V

Top 10 Ambulante Operationen

Rang	OPS-301 Ziffer:	Umgangssprachliche Bezeichnung:	Absolute Fallzahl:
1	5-787	Entfernung von Hilfsmitteln, die zur Befestigung von Knochenteilen z.B. bei Brüchen verwendet wurden	21
2	5-530	Operativer Verschluss eines Leistenbruchs	17
3	5-385	Operatives Verfahren zur Entfernung von Krampfadern aus dem Bein	14
4	5-399	Sonstige Operation an Blutgefäßen	7
5	5-859	Sonstige Operation an Muskeln, Sehnen, deren Bindegewebshüllen bzw. Schleimbeuteln	6

Rang	OPS-301 Ziffer:	Umgangssprachliche Bezeichnung:	Absolute Fallzahl:
6	1-444	Entnahme einer Gewebeprobe (Biopsie) aus dem unteren Verdauungstrakt bei einer Spiegelung	<= 5
6	1-650	Untersuchung des Dickdarms durch eine Spiegelung - Koloskopie	<= 5
6	5-401	Operative Entfernung einzelner Lymphknoten bzw. Lymphgefäße	<= 5
6	5-531	Operativer Verschluss eines Schenkelbruchs	<= 5
6	5-534	Operativer Verschluss eines Nabelbruchs	<= 5

B-[2].10 Zulassung zum Durchgangs-Arztverfahren der Berufsgenossenschaft

Arzt mit ambulanter D-Arzt-Zulassung vorhanden: Ja

stationäre BG-Zulassung: Ja

B-[2].11 Apparative Ausstattung

Nr.	Vorhandene Geräte:	Kommentar / Erläuterung:
AA01	Angiographiegerät	
AA03	Belastungs-EKG/ Ergometrie	
AA05	Bodyplethysmographie	
AA08	Computertomograph (CT)	[24h verfügbar]
AA12	Endoskop	
AA22	Magnetresonanztomograph (MRT)	ab Dezember 2006 [24h verfügbar]
AA23	Mammographiegerät	
AA24	OP-Navigationsgerät	
AA27	Röntgengerät/ Durchleuchtungsgerät (z.B. C-Bogen)	[24h verfügbar]
AA29	Sonographiegerät/ Dopplersonographiegerät	

B-[2].12 Personelle Ausstattung

B-12.1 Ärzte:

Ärzte insgesamt (außer Belegärzte):

16,0

Davon Fachärzte:

8,0

Belegärzte (nach § 121 SGB V):

0

B-12.2 Pflegepersonal:

Pflegekräfte insgesamt:

69,9

Davon examinierte Gesundheits- und Krankenpfleger bzw. Gesundheits- und Kinderkrankenpfleger (3 Jahre, ohne und mit Fachweiterbildung):

65,5

Davon examinierte Gesundheits- und Krankenpfleger bzw. Gesundheits- und Kinderkrankenpfleger (3 Jahre, mit entsprechender Fachweiterbildung):

19,2

B-12.3 Spezielles therapeutisches Personal:

Nr.	Spezielles therapeutisches Personal:	Kommentar:
SP02	Arzthelfer	
SP04	Diätassistenten	
SP15	Masseure/ Medizinische Bademeister	
SP25	Sozialarbeiter	
SP00	Physiotherapeuten	

B-[3] Fachabteilung Frauenheilkunde und Geburtshilfe

B-[3].1 Name der Organisationseinheit / Fachabteilung

Frauenheilkunde und Geburtshilfe

Art der Abteilung:

bettenführende Hauptabteilung

Fachabteilungsschlüssel:

2400

Hausanschrift:

Limbacher Straße 19b
09232 Hartmannsdorf

Telefon:

03722 / 76 - 2300

Fax:

03722 / 76 - 2013

E-Mail:

gyn.geb@diakomed.de

Internet:

www.diakomed.de

B-[3].2 Versorgungsschwerpunkte der Organisationseinheit / Fachabteilung

Nr.	Versorgungsschwerpunkte im Bereich Frauenheilkunde und Geburtshilfe:	Kommentar / Erläuterung:
VC55	Minimal-invasive laparoskopische Operationen	
VG01	Diagnostik und Therapie von bösartigen Tumoren der Brustdrüse	
VG02	Diagnostik und Therapie von gutartigen Tumoren der Brustdrüse	
VG03	Diagnostik und Therapie von sonstigen Erkrankungen der Brustdrüse	
VG04	Kosmetische/ plastische Mammachirurgie	
VG05	Endoskopische Operationen (Laparoskopie, Hysteroskopie)	
VG06	Gynäkologische Abdominalchirurgie	
VG07	Inkontinenzchirurgie	
VG08	Diagnostik und Therapie gynäkologischer Tumoren (Zervix-, Corpus-, Ovarial-, Vulva-, Vaginalkarzinom)	

Nr.	Versorgungsschwerpunkte im Bereich Frauenheilkunde und Geburtshilfe:	Kommentar / Erläuterung:
VG09	Pränataldiagnostik und Therapie	
VG10	Betreuung von Risikoschwangerschaften	
VG11	Diagnostik und Therapie von Krankheiten während der Schwangerschaft, der Geburt und des Wochenbettes	
VG12	Geburtshilfliche Operationen	
VG13	Diagnostik und Therapie von entzündlichen Krankheiten der weiblichen Beckenorgane	
VG14	Diagnostik und Therapie von nichtentzündlichen Krankheiten des weiblichen Genitaltraktes	
VG15	Spezialsprechstunde	Chefarztsprechstunde; Intensivschwangerenberatung; Spezialsprechstunden bei Unterleibs- und Brustbefunden, Endometriose, Myomerkkrankung, Ästhetischer Fragestellung, auffälligen Cervix-Abstrichen
VG00	Geburtsplanung	

B-[3].3 Medizinisch-pflegerische Leistungsangebote der Organisationseinheit / Fachabteilung

Nr.	Medizinisch-pflegerisches Leistungsangebot:	Kommentar / Erläuterung:
MP03	Angehörigenbetreuung/ -beratung/ -seminare	
MP05	Babyschwimmen	
MP19	Geburtsvorbereitungskurse	
MP36	Säuglingspflegekurse	
MP41	Spezielles Leistungsangebot von Hebammen	Hebammensprechstunde (mit Akupunktur, Moxatherapie); Hebammennachsorge (nach persönlicher Absprache, zu Hause)
MP43	Stillberatung	
MP00	Bauchtanz	
MP00	Eltern-Kind-Gruppe	
MP00	Geschwisterschule	
MP00	Rückbildungsgymnastik	
MP00	Babymassage	

B-[3].4 Nicht-medizinische Serviceangebote der Organisationseinheit / Fachabteilung

Nr.	Serviceangebot:	Kommentar / Erläuterung:
SA05	Mutter-Kind-Zimmer	
SA07	Rooming-In	
SA20	Frei wählbare Essenszusammenstellung (Komponentenwahl)	
SA00	Videoaufzeichnung des Entbindungs Augenblickes während des Kaiserschnittes	
SA00	Wickereinheit mit Wärmelampe im Kinderzimmer	
SA00	Telefon im Gebärraum	
SA00	moderne Geburtsbetten mit Fernbedienung	
SA00	Ausleihbare Kinderwagen	
SA00	Angrenzender Außenbereich	
SA00	Kostenfreies Babyfoto auf der krankenhauseigenen Homepage	
SA00	Fahrbare Babybettchen	
SA00	Entspannungsmusik (auch eigene) zur Geburt	
SA00	Begrüßungslied für jedes Baby	
SA00	Familienzimmer	
SA00	Gutschein für Schnupperstunde Babyschwimmen	
SA00	Gemütliche Wehenräume mit Seil und Pezziball	
SA00	hochmodern ausgestattete Geburtsräume	
SA00	Kostenfreies Babyfoto vom Fotografen	

B-[3].5 Fallzahlen der Organisationseinheit / Fachabteilung

Vollstationäre Fallzahl: 1512

B-[3].6 Hauptdiagnosen nach ICD

Top 10 Diagnosen

Rang	ICD-10 Ziffer:	Absolute Fallzahl:	Umgangssprachliche Bezeichnung:
1	Z38	374	Neugeborene
2	C50	73	Brustkrebs
3	O70	59	Dammriss während der Geburt
4	O68	50	Komplikationen bei Wehen bzw. Entbindung durch Gefahrenzustand des Kindes
5	N84	45	Gutartige, meist pilzförmige Geschwulst im Bereich der weiblichen Geschlechtsorgane
6	O42	44	Vorzeitiger Blasensprung
7	N83	39	Nichtentzündliche Krankheit des Eierstocks, des Eileiters bzw. der Gebärmutterbänder
8	O34	33	Betreuung der Mutter bei festgestellten oder vermuteten Fehlbildungen oder Veränderungen der Beckenorgane
8	O63	33	Sehr lange dauernde Geburt
10	D25	28	Gutartiger Tumor der Gebärmuttermuskulatur

B-[3].7 Prozeduren nach OPS

Top 10 Operationen

Rang	OPS-301 Ziffer:	Absolute Fallzahl:	Umgangssprachliche Bezeichnung:
1	3-00e	741	Ultraschall der weiblichen Geschlechtsorgane
2	9-262	376	Versorgung eines Neugeborenen nach der Geburt
3	9-261	244	Überwachung und Betreuung einer Geburt mit erhöhter Gefährdung für Mutter oder Kind
4	3-00b	237	Ultraschall der Niere und der Harnwege
5	5-690	167	Operative Zerstörung des oberen Anteils der Gebärmutter Schleimhaut - Ausschabung
6	9-260	144	Überwachung und Betreuung einer normalen Geburt
7	5-758	127	Operativer, wiederherstellender Eingriff an den weiblichen Geschlechtsorganen nach Dammriss während der Geburt
8	3-008	95	Ultraschall des Oberbauchs
9	1-672	93	Untersuchung der Gebärmutter durch eine Spiegelung
10	5-738	82	Erweiterung des Scheideneingangs durch Dammschnitt während der Geburt mit anschließender Naht

B-[3].8 Ambulante Behandlungsmöglichkeiten

Bezeichnung der Ambulanz:	Angebotene Leistung:	Art der Ambulanz:
Gynäkologische/Geburtshilfliche Ambulanz	Planung der Geburtsleitung	Sonstige Institutsermächtigung; (auf Überweisung)
Gynäkologische/Geburtshilfliche Ambulanz	Risikoschwangerenberatung; Differentialdiagnostische, sonographische und dopplersonographische Untersuchungen	Ambulante Behandlung durch Krankenhausärzte nach § 116 SGB V (auf Überweisung durch niedergelassene Fachärzte für Frauenheilkunde und Geburtshilfe und an medizinischen Versorgungszentren tätige Ärzte dieses Fachgebiets); befristet bis 30.09.2006
Gynäkologische Ambulanz für Privatpatienten		Sonstige Privatambulanz
Wöchnerinnennachsorge		Sonstige Institutsermächtigung für Leistungen gemäß HebGV

B-[3].9 Ambulante Operationen nach § 115b SGB V

Top 10 Ambulante Operationen

Rang	OPS-301 Ziffer:	Umgangssprachliche Bezeichnung:	Absolute Fallzahl:
1	5-690	Operative Zerstörung des oberen Anteils der Gebärmutter Schleimhaut - Ausschabung	146
2	1-672	Untersuchung der Gebärmutter durch eine Spiegelung	122
3	5-870	Operative brusterhaltende Entfernung von Brustdrüsengewebe ohne Entfernung von Achsellymphknoten	8
4	5-671	Operative Entnahme einer kegelförmigen Gewebeprobe aus dem Gebärmutterhals	7
5	5-651	Operative Entfernung oder Zerstörung von Gewebe des Eierstocks	<= 5
5	5-711	Operation an der Scheidenvorhofdrüse (Bartholin-Drüse)	<= 5

B-[3].10 Zulassung zum Durchgangs-Arztverfahren der Berufsgenossenschaft

nicht vorhanden

B-[3].11 Apparative Ausstattung

Nr.	Vorhandene Geräte:	Kommentar / Erläuterung:
AA01	Angiographiegerät	
AA03	Belastungs-EKG/ Ergometrie	
AA05	Bodyplethysmographie	
AA08	Computertomograph (CT)	[24h verfügbar]
AA12	Endoskop	
AA20	Laser	
AA22	Magnetresonanztomograph (MRT)	ab Dezember 2006 [24h verfügbar]
AA23	Mammographiegerät	
AA27	Röntgengerät/ Durchleuchtungsgerät (z.B. C-Bogen)	[24h verfügbar]
AA29	Sonographiegerät/ Dopplersonographiegerät	(auch 3D-Echtzeit-Sonografiegerät)

B-[3].12 Personelle Ausstattung

B-12.1 Ärzte:

Ärzte insgesamt (außer Belegärzte):

6,0

Davon Fachärzte:

4,0

Belegärzte (nach § 121 SGB V):

0

B-12.2 Pflegepersonal:

Pflegekräfte insgesamt:

15,2

Davon examinierte Gesundheits- und Krankenpfleger bzw. Gesundheits- und Kinderkrankenpfleger (3 Jahre, ohne und mit Fachweiterbildung):

15,2

Davon examinierte Gesundheits- und Krankenpfleger bzw. Gesundheits- und Kinderkrankenpfleger (3 Jahre, mit entsprechender Fachweiterbildung):

1,8

B-12.3 Spezielles therapeutisches Personal:

Nr.	Spezielles therapeutisches Personal:	Kommentar:
SP03	Beleghebammen/-entbindungspfleger	
SP04	Diätassistenten	
SP07	Hebammen/ Entbindungspfleger	

Nr.	Spezielles therapeutisches Personal:	Kommentar:
SP15	Masseure/ Medizinische Bademeister	
SP21	Physiotherapeuten	
SP25	Sozialarbeiter	

B-[4] Fachabteilung Anästhesiologie und interdisziplinäre Intensivmedizin

B-[4].1 Name der Organisationseinheit / Fachabteilung

Anästhesiologie und interdisziplinäre Intensivmedizin

Art der Abteilung:

bettenführende Hauptabteilung

Fachabteilungsschlüssel:

3600

Hausanschrift:

Limbacher Straße 19b
09232 Hartmannsdorf

Telefon:

03722 / 76 - 2217

Fax:

03722 / 76 - 2014

E-Mail:

anaesthesie@diakomed.de

Internet:

www.diakomed.de

B-[4].2 Versorgungsschwerpunkte der Organisationseinheit / Fachabteilung

Nr.	Versorgungsschwerpunkte im Bereich Anästhesiologie und interdisziplinäre Intensivmedizin:	Kommentar / Erläuterung:
VI20	Intensivmedizin	
VI27	Spezialsprechstunde	Anästhesiesprechstunde für ambulante Patienten (Gynäkologie, Geburtshilfe, Allgemein- und Unfallchirurgie)
VI00	Rückenmarksnahe Anästhesieverfahren	Inkl. Katheterverfahren
VI00	Periphere Leitungsanästhesien	
VI00	Totale intravenöse Anästhesie (TIVA)	
VI00	Herz-Zeit-Volumenmessung	
VI00	Patient Controlled Analgesia (PCA)	
VI00	Kombinationsverfahren von Allgemeinanästhesie mit Regionalanästhesie	
VI00	Künstliche Ernährung bis zur totalen parenteralen Ernährung (TPE)	
VI00	Balancierte Anästhesie	

Nr.	Versorgungsschwerpunkte im Bereich Anästhesiologie und interdisziplinäre Intensivmedizin:	Kommentar / Erläuterung:
VI00	Monitoring (invasiv und nichtinvasiv)	
VI00	Bronchoskopie (diagnostische und therapeutische)	
VI00	Anwendung blutsparender Verfahren mit maschineller Autotransfusion (Cell-Saver)	
VI00	Beatmung mit moderner Beatmungstechnik	Invasive und nichtinvasive Beatmungsverfahren

B-[4].3 Medizinisch-pflegerische Leistungsangebote der Organisationseinheit / Fachabteilung

siehe Angaben für das gesamte Krankenhaus (A-9)

B-[4].4 Nicht-medizinische Serviceangebote der Organisationseinheit / Fachabteilung

siehe Angaben für das gesamte Krankenhaus (A-10)

B-[4].5 Fallzahlen der Organisationseinheit / Fachabteilung

Vollstationäre Fallzahl: 114

B-[4].6 Hauptdiagnosen nach ICD

Top 10 Diagnosen

Rang	ICD-10 Ziffer:	Absolute Fallzahl:	Umgangssprachliche Bezeichnung:
1	I50	10	Herzschwäche
2	I21	9	Akuter Herzinfarkt
3	K56	6	Darmverschluss (Ileus) ohne Eingeweidebruch
4	A41	<= 5	Sonstige Blutvergiftung (Sepsis)
4	A48	<= 5	Sonstige Infektionskrankheit, ausgelöst durch Bakterien
4	C04	<= 5	Mundbodenkrebs
4	C17	<= 5	Dünndarmkrebs
4	C18	<= 5	Dickdarmkrebs im Bereich des Grimmdarms (Kolon)
4	C19	<= 5	Dickdarmkrebs am Übergang von Grimmdarm (Kolon) zu Mastdarm (Rektum)
4	C71	<= 5	Gehirnkrebs

B-[4].7 Prozeduren nach OPS

Top 10 Operationen

Rang	OPS-301 Ziffer:	Absolute Fallzahl:	Umgangssprachliche Bezeichnung:
1	8-931	288	Intensivmedizinische Überwachung von Atmung, Herz und Kreislauf mit Messung des Drucks im rechten Vorhof des Herzens
2	8-930	262	Intensivmedizinische Überwachung von Atmung, Herz und Kreislauf ohne Messung des Drucks in der Lungenschlagader und im rechten Vorhof des Herzens
3	8-831	200	Legen, Wechsel bzw. Entfernung eines Schlauches (Katheter), der in den großen Venen platziert ist
4	8-800	199	Übertragung (Transfusion) von Blut, roten Blutkörperchen bzw. Blutplättchen eines Spenders auf einen Empfänger
5	8-018	149	Künstliche Ernährung über die Vene als medizinische Nebenbehandlung
6	8-810	88	Übertragung (Transfusion) von Blutflüssigkeit bzw. von Anteilen der Blutflüssigkeit oder von gentechnisch hergestellten Bluteiweißen
7	1-632	85	Untersuchung der Speiseröhre, des Magens und des Zwölffingerdarms durch eine Spiegelung
8	3-023	61	Farbdoppler-Ultraschall des Herzens (Echokardiographie) über die Haut
9	3-008	51	Ultraschall des Oberbauchs
10	3-00b	49	Ultraschall der Niere und der Harnwege

B-[4].8 Ambulante Behandlungsmöglichkeiten

trifft nicht zu / entfällt

B-[4].9 Ambulante Operationen nach § 115b SGB V

trifft nicht zu / entfällt

B-[4].10 Zulassung zum Durchgangs-Arztverfahren der Berufsgenossenschaft

nicht vorhanden

B-[4].11 Apparative Ausstattung

Nr.	Vorhandene Geräte:	Kommentar / Erläuterung:
AA01	Angiographiegerät	
AA03	Belastungs-EKG/ Ergometrie	

Nr.	Vorhandene Geräte:	Kommentar / Erläuterung:
AA05	Bodyplethysmographie	
AA07	Cell Saver (im Rahmen einer Bluttransfusion)	
AA08	Computertomograph (CT)	[24h verfügbar]
AA10	Elektroenzephalographiegerät (EEG)	Narkosetiefebestimmung (BIS)
AA12	Endoskop	
AA14	Geräte für Nierenersatzverfahren (Hämofiltration, Dialyse, Peritonealdialyse)	Dialysegerät [24h verfügbar]
AA22	Magnetresonanztomograph (MRT)	ab Dezember 2006 [24h verfügbar]
AA23	Mammographiegerät	[24h verfügbar]
AA24	OP-Navigationsgerät	
AA27	Röntgengerät/ Durchleuchtungsgerät (z.B. C-Bogen)	[24h verfügbar]
AA29	Sonographiegerät/ Dopplersonographiegerät	
AA00	Bronchoskop	
AA00	PiCCO	zur Herz-Zeit-Volumenmessung
AA00	Monitoringgeräte	Invasive und nichtinvasive
AA00	Beatmungsgeräte	Zur Dauer- und Notfallbeatmung

B-[4].12 Personelle Ausstattung

B-12.1 Ärzte:

Ärzte insgesamt (außer Belegärzte):

6,0

Davon Fachärzte:

6,0

Belegärzte (nach § 121 SGB V):

0

B-12.2 Pflegepersonal:

Pflegekräfte insgesamt:

14,8

Davon examinierte Gesundheits- und Krankenpfleger bzw. Gesundheits- und Kinderkrankenpfleger (3 Jahre, ohne und mit Fachweiterbildung):

14,8

Davon examinierte Gesundheits- und Krankenpfleger bzw. Gesundheits- und Kinderkrankenpfleger (3 Jahre, mit entsprechender Fachweiterbildung):

6,8

B-12.3 Spezielles therapeutisches Personal:

Nr.	Spezielles therapeutisches Personal:	Kommentar:
SP25	Sozialarbeiter	

B-[5] Fachabteilung Radiologie

B-[5].1 Name der Organisationseinheit / Fachabteilung

Radiologie

Art der Abteilung:

nicht-bettenführende Abteilung

Fachabteilungsschlüssel:

3751

Hausanschrift:

Limbacher Straße 19b
09232 Hartmannsdorf

Telefon:

03722 / 76 - 2450

E-Mail:

radiologie@diakomed.de

Internet:

www.diakomed.de

B-[5].2 Versorgungsschwerpunkte der Organisationseinheit / Fachabteilung

Nr.	Versorgungsschwerpunkte im Bereich Radiologie:	Kommentar / Erläuterung:
VR01	Konventionelle Röntgenaufnahmen	
VR10	Computertomographie (CT), nativ	
VR11	Computertomographie (CT) mit Kontrastmittel	
VR15	Arteriographie	
VR16	Phlebographie	
VR22	Magnetresonanztomographie (MRT), nativ	ab Dezember 2006
VR23	Magnetresonanztomographie (MRT) mit Kontrastmittel	ab Dezember 2006
VR00	ERCP	
VR00	Durchleuchtungen	

B-[5].3 Medizinisch-pflegerische Leistungsangebote der Organisationseinheit / Fachabteilung

siehe Angaben für das gesamte Krankenhaus (A-9)

B-[5].4 Nicht-medizinische Serviceangebote der Organisationseinheit / Fachabteilung

siehe Angaben für das gesamte Krankenhaus (A-10)

B-[5].5 Fallzahlen der Organisationseinheit / Fachabteilung

Vollstationäre Fallzahl: 0

B-[5].6 Hauptdiagnosen nach ICD

trifft nicht zu / entfällt

B-[5].7 Prozeduren nach OPS

Top 10 Operationen

Rang	OPS-301 Ziffer:	Absolute Fallzahl:	Umgangssprachliche Bezeichnung:
1	3-200	1803	Computertomographie (CT) des Schädels ohne Kontrastmittel
2	3-225	647	Computertomographie (CT) des Bauches mit Kontrastmittel
3	3-205	243	Computertomographie (CT) des Muskel-Skelettsystems ohne Kontrastmittel
4	3-222	198	Computertomographie (CT) des Brustkorbes mit Kontrastmittel
5	3-203	179	Computertomographie (CT) der Wirbelsäule und des Rückenmarks ohne Kontrastmittel
6	3-228	69	Computertomographie (CT) der Blutgefäße mit Kontrastmittel
7	3-207	60	Computertomographie (CT) des Bauches ohne Kontrastmittel
8	3-202	53	Computertomographie (CT) des Brustkorbes ohne Kontrastmittel
9	3-220	25	Computertomographie (CT) des Schädels mit Kontrastmittel
10	3-614	6	Röntgendarstellung der Venen einer Gliedmaße mit Kontrastmittel sowie Darstellung des Abflussbereiches

B-[5].8 Ambulante Behandlungsmöglichkeiten

Bezeichnung der Ambulanz:	Angebotene Leistung:	Art der Ambulanz:
Ambulante Röntgenuntersuchungen	Diagnostische Radiologie	Ambulante Behandlung durch Krankenhausärzte nach § 116 SGB V (Auf Überweisung)
Radiologische Ambulanz für Privatpatienten		Sonstige (Privatambulanz)

B-[5].9 Ambulante Operationen nach § 115b SGB V

trifft nicht zu / entfällt

B-[5].10 Zulassung zum Durchgangs-Arztverfahren der Berufsgenossenschaft

nicht vorhanden

B-[5].11 Apparative Ausstattung

Nr.	Vorhandene Geräte:	Kommentar / Erläuterung:
AA01	Angiographiegerät	
AA08	Computertomograph (CT)	[24h verfügbar]
AA22	Magnetresonanztomograph (MRT)	ab Dezember 2006 [24h verfügbar]
AA23	Mammographiegerät	
AA27	Röntgengerät/ Durchleuchtungsgerät (z.B. C-Bogen)	[24h verfügbar]

B-[5].12 Personelle Ausstattung

B-12.1 Ärzte:

Ärzte insgesamt (außer Belegärzte):

4

Davon Fachärzte:

3

Belegärzte (nach § 121 SGB V):

0

B-12.2 Pflegepersonal:

Pflegekräfte insgesamt:

0

Davon examinierte Gesundheits- und Krankenpfleger bzw. Gesundheits- und Kinderkrankenpfleger (3 Jahre, ohne und mit Fachweiterbildung):

0

Davon examinierte Gesundheits- und Krankenpfleger bzw. Gesundheits- und Kinderkrankenpfleger (3 Jahre, mit entsprechender Fachweiterbildung):

0

B-12.3 Spezielles therapeutisches Personal:

trifft nicht zu / entfällt

Teil C - Qualitätssicherung

C-1 Teilnahme externe vergleichende Qualitätssicherung nach § 137 Abs. 1 Satz 3 Nr. 1 SGB V (BQS-Verfahren)

C-1.1 Im Krankenhaus erbrachte Leistungsbereiche / Dokumentationsrate

Leistungsbereich:	Fallzahl:	Dokumentationsrate in %:	Kommentar:
Ambulant erworbene Pneumonie	77	100,0	
Cholezystektomie	129	88,4	
Geburtshilfe	386	100,0	
Gynäkologische Operationen	179	93,9	
Herzschrittmacher-Aggregatwechsel	<20	66,7	
Herzschrittmacher-Implantation	42	97,6	
Herzschrittmacher-Revision / Systemwechsel / Explantation	<20	100,0	
Hüft-Endoprothesen-Erstimplantation	65	100,0	
Hüft-Totalendoprothesen-Wechsel und -komponentenwechsel	<20	88,9	
Hüftgelenknahe Femurfraktur	84	100,0	
Knie-Totalendoprothesen-Erstimplantation	63	100,0	
Knie-Totalendoprothesen-Wechsel und -komponentenwechsel	<20	0,0	
Koronarangiographie und perkutane Koronarintervention (PCI)	<20	100,0	
Mammachirurgie	25	100,0	
Gesamt	1097	97,4	

C-1.2 A Vom Gemeinsamen Bundesausschuss als uneingeschränkt zur Veröffentlichung geeignet bewertete Qualitätsindikatoren:

C-1.2 A.I Qualitätsindikatoren, deren Ergebnisse keiner Bewertung durch den Strukturierten Dialog bedürfen oder für die eine Bewertung durch den Strukturierten Dialog bereits vorliegt.

(1) Leistungsbereich (LB) und Qualitätsindikator (QI):	(2) Kennzahl- bezeichnung:	(3) Bew. durch Strukt. Dialog:	(4) Vertr.- bereich:	(5) Ergebnis (Einheit):	(6) Zähler / Nenner:	(7) Referenz- bereich (bundes- weit):	(8) Kommentar / Erläuterung:
Brusttumoren Sicherheitsabstand zum gesunden Gewebe	Angabe Sicherheitsabstand: bei brusterhaltender Therapie	8	47,8 - 100,0	100,0 %	entfällt	>= 95%	
Brusttumoren Sicherheitsabstand zum gesunden Gewebe	Angabe Sicherheitsabstand: bei Mastektomie	8	59,0 - 100,0	100,0 %	7 / 7	>= 95%	
Brusttumoren Röntgenuntersuchung des entfernten Gewebes nach der Operation	Postoperatives Präparatröntgen	8	2,5 - 100,0	100,0 %	entfällt	>= 95%	
Brusttumoren Bestimmung der Hormonempfindlichkeit der Krebszellen	Hormonrezeptoranalyse	8	73,5 - 100,0	100,0 %	12 / 12	>= 95%	
Frauenheilkunde Vorbeugende Medikamentengabe zur Vermeidung von Blutgerinnseln bei Gebärmutterentfernungen	Thromboseprophylaxe bei Hysterektomie	8	94,5 – 100,0	100,0 %	65 / 65	>= 95%	
Frauenheilkunde Vorbeugende Gabe von Antibiotika bei Gebärmutterentfernungen	Antibiotikaprophylaxe bei Hysterektomie	8	91,9 - 100,0	98,5 %	67 / 68	>= 90%	
Gallenblasenentfernung Klärung der Ursachen für angestaute Gallenflüssigkeit vor der Gallenblasenentfernung	Präoperative Diagnostik bei extrahepatischer Cholestase	8	69,1 – 100,0	100,0 %	10 / 10	= 100%	
Gallenblasenentfernung Ungeplante Folgeoperation(en) wegen Komplikation(en)	Reinterventionsrate	8	0,0 - 4,1	0,0 %	0 / 88	<= 1,5%	

(1) Leistungsbereich (LB) und Qualitätsindikator (QI):	(2) Kennzahl- bezeichnung:	(3) Bew. durch Strukt. Dialog:	(4) Vertr.- bereich:	(5) Ergebnis (Einheit):	(6) Zähler / Nenner:	(7) Referenz- bereich (bundes- weit):	(8) Kommentar / Erläuterung:
Gallenblasenentfernung Feingewebliche Untersuchung der entfernten Gallenblase	Erhebung eines histologischen Befundes	8	96,8 - 100,0	100,0 %	114 / 114	= 100%	
Geburtshilfe Vorgeburtliche Gabe von Medikamenten zur Unterstützung der Lungenentwicklung bei Frühgeborenen	Antenatale Kortikosteroidtherapie: bei Geburten mit einem Schwangerschaftsalter von 24+0 bis unter 34+0 Wochen unter Ausschluss von Totgeburten und mit einem präpartalen stationären Aufenthalt von mindestens zwei Kalendertagen	8	entfällt	Ergebnis wurde dem Kranken- haus nicht mitgeteilt	entfällt	>= 95%	
Geburtshilfe Zeitspanne zwischen dem Entschluss zum Notfallkaiserschnitt und der Entbindung des Kindes	E-E-Zeit bei Notfallkaiserschnitt	1	entfällt	25 %	entfällt	>= 95%	
Geburtshilfe Anwesenheit eines Kinderarztes bei Frühgeburten	Anwesenheit eines Pädiaters bei Frühgeborenen	8	entfällt	Ergebnis wurde dem Kranken- haus nicht mitgeteilt	entfällt	>= 90%	
Herzkatheteruntersuchung und -behandlung Wiederherstellung der Durchblutung der Herzkranzgefäße	Erreichen des wesentlichen Interventionsziels bei PCI: Alle PCI mit Indikation akutes Koronarsyndrom mit ST-Hebung bis 24 h	8	0,0 - 0,0	Ergebnis wurde dem Kranken- haus nicht mitgeteilt	entfällt	>= 85%	
Herzkatheteruntersuchung und -behandlung Entscheidung für die Herzkatheter-Behandlung	Indikation zur PCI	8	0,0 - 0,0	Ergebnis wurde dem Kranken- haus nicht mitgeteilt	entfällt	<= 10%	
Herzkatheteruntersuchung und -behandlung Entscheidung für die Herzkatheter-Untersuchung	Indikation zur Koronarangiographie - Ischämiezeichen	8	63,0 - 100,0	100,0 %	8 / 8	>= 80%	

(1) Leistungsbereich (LB) und Qualitätsindikator (QI):	(2) Kennzahl- bezeichnung:	(3) Bew. durch Strukt. Dialog:	(4) Vertr.- bereich:	(5) Ergebnis (Einheit):	(6) Zähler / Nenner:	(7) Referenz- bereich (bundes- weit):	(8) Kommentar / Erläuterung:
Herzschrittmachereinsatz Entscheidung für die Herzschrittmacher- Behandlung und die Auswahl des Herzschrittmachersystems	Leitlinienkonforme Indikationsstellung und leitlinienkonforme Systemwahl bei bradykarden Herzrhythmusstörungen	8	86,5 - 100,0	97,5 %	39 / 40	>= 80%	
Herzschrittmachereinsatz Komplikationen während oder nach der Operation	Perioperative Komplikationen: Sondendislokation im Vorhof	1	0,0 - 16,6	3,1 %	entfällt	<= 3%	
Herzschrittmachereinsatz Entscheidung für die Herzschrittmacher- Behandlung	Leitlinienkonforme Indikationsstellung bei bradykarden Herzrhythmusstörungen	8	86,5 - 100	97,5 %	39 / 40	>= 90%	
Herzschrittmachereinsatz Auswahl des Herzschrittmachersystems	Leitlinienkonforme Systemwahl bei bradykarden Herzrhythmusstörungen	8	91,2 - 100,0	100,0 %	40 / 40	>= 90%	
Herzschrittmachereinsatz Komplikationen während oder nach der Operation	Perioperative Komplikationen: Sondendislokation im Ventrikel	8	0,0 - 13,2	2,4 %	entfällt	<= 3%	
Herzschrittmachereinsatz Komplikationen während oder nach der Operation	Perioperative Komplikationen: chirurgische Komplikationen	1	0,0 - 13,2	2,4 %	entfällt	<= 2%	
Hüftgelenkersatz Ausrenkung des künstlichen Hüftgelenkes nach der Operation	Endoprothesenluxation	8	0,0 - 5,5	0,0 %	0 / 65	<= 5%	

C-1.2 A.II Qualitätsindikatoren, bei denen die Bewertung der Ergebnisse im Strukturierten Dialog noch nicht abgeschlossen ist und deren Ergebnisse daher für einen Vergleich noch nicht geeignet sind.

(1) Leistungsbereich (LB) und Qualitätsindikator (QI):	(2) Kennzahl- bezeichnung:	(3) Bew. durch Strukt. Dialog:	(8) Kommentar / Erläuterung:
Hüftgelenkersatz Ungeplante Folgeoperation(en) wegen Komplikation(en)	Reinterventionen wegen Komplikation	0	
Hüftgelenkersatz Entzündung des Operationsbereichs nach der Operation	Postoperative Wundinfektion	0	
Kniegelenkersatz Ungeplante Folgeoperation(en) wegen Komplikation(en)	Reinterventionen wegen Komplikation	0	
Kniegelenkersatz Entzündung des Operationsbereichs nach der Operation	Postoperative Wundinfektion	0	

In der Spalte 3 Bewertung durch Strukt. Dialog ist in den Unterabschnitten C-1.2 A.I, C-1.2 B.I und C-1.2 C.I die Bewertung des Strukturierten Dialogs verpflichtend darzustellen. Aus folgender Liste ist die zutreffende Zahl ausgewählt:

- 8 = Ergebnis unauffällig, kein Strukturierter Dialog erforderlich
- 1 = Krankenhaus wird nach Prüfung als unauffällig eingestuft
- 6 = Krankenhaus wird nach Prüfung als positiv auffällig, d. h. als besonders gut eingestuft
- 2 = Krankenhaus wird für dieses Erhebungsjahr als unauffällig eingestuft,
in der nächsten Auswertung sollen die Ergebnisse aber noch mal kontrolliert werden
- 3 = Krankenhaus wird ggf. trotz Begründung erstmals als qualitativ auffällig bewertet
- 4 = Krankenhaus wird ggf. trotz Begründung wiederholt als qualitativ auffällig bewertet
- 5 = Krankenhaus wird wegen Verweigerung einer Stellungnahme als qualitativ auffällig eingestuft
- 9 = Sonstiges
- 0 = Derzeit noch keine Einstufung als auffällig oder unauffällig möglich,
da der Strukturierte Dialog noch nicht abgeschlossen ist

C-2 Externe Qualitätssicherung nach Landesrecht gemäß § 112 SGB V

Über § 137 SGB V hinaus ist auf Landesebene keine verpflichtende Qualitätssicherung vereinbart.

C-3 Qualitätssicherung bei Teilnahme an Disease-Management-Programmen (DMP) nach § 137f SGB V

Gemäß seinem Leistungsspektrum nimmt das Krankenhaus an folgenden DMP teil:

DMP, an dem teilgenommen wird:	Kommentar / Erläuterung:
Koronare Herzkrankheit (KHK)	

C-4 Teilnahme an sonstigen Verfahren der externen vergleichenden Qualitätssicherung

trifft nicht zu / entfällt

C-5 Umsetzung der Mindestmengenvereinbarung nach § 137 Abs. 1 S. 3 Nr. 3 SGB V

Leistungsbereich:	Mindestmenge:	Erbrachte Menge:	Ausnahmeregelung:
Komplexe Eingriffe am Organsystem Pankreas	10	1	Ja
Knie-TEP	50	79	Nein

C-6 Ergänzende Angaben bei Nicht-Umsetzung der Mindestmengenvereinbarung nach § 137 Abs. 1 Satz 3 Nr. 3 SGB V (Ausnahmeregelung)

Leistungsbereich (aus Spalte 1 der Tabelle unter C-5), bei dem die vom Gemeinsamen Bundesausschuss beschlossene Mindestmenge in diesem Krankenhaus im Berichtsjahr unterschritten wurde, mit Angabe des jeweiligen Berechtigungsgrundes und Darstellung, mit welchen ergänzenden Maßnahmen die Versorgungsqualität sichergestellt wird:

Leistungsbereich:	Ausnahmetatbestand:	Ergänzende Maßnahmen der Qualitätssicherung:
Komplexe Eingriffe am Organsystem Pankreas	Der Mindestmengenkatalog betrifft planbare Leistungen, Notfälle bleiben davon unberührt.	Das Diakoniekrankenhaus Chemnitzer Land beschäftigt einen Facharzt für Chirurgie und Viszeralchirurgie, welcher vorher in einem Schwerpunktkrankenhaus tätig war und bereits mehrere derartige Eingriffe durchgeführt hat.

Teil D - Qualitätsmanagement

D-1 Qualitätspolitik

Ziel des Diakoniekrankenhauses Chemnitzer Land ist der Aufbau eines Qualitätsmanagementsystems, welches den KTQ-Kriterien entspricht und die Prinzipien Patientenorientierung, Verantwortung und Führung, Prozessorientierung, Mitarbeiterorientierung und -beteiligung, Zielorientierung und Flexibilität, Fehlervermeidung und Umgang mit Fehlern, Wirtschaftlichkeit und kontinuierlicher Verbesserungsprozess berücksichtigt.

Folgende Grundsätze der Qualitätspolitik werden im Krankenhaus umgesetzt:

- Konsequentes Einhalten der für die Prozesse des Krankenhauses zutreffenden gesetzlichen Regelungen.
- Konsequentes Befolgen der für das Krankenhaus internen Regelungen. Dies sind im Besonderen die Leitlinie, Geschäftsverteilungspläne, Dienstanweisungen und wöchentliche Protokollfestlegungen der Krankenhausleitung
- Bereitstellen von Informationsportalen und -broschüren für Patienten und Besucher. Über diese Medien wird über den Zustand und die Entwicklung der Einrichtung informiert und Meinungen, sowie Vorschläge werden entgegengenommen und ausgewertet.
- Anwendung des kooperativen Leitungsstils auf allen Leitungsebenen.
- Kontinuierliches Leistungsmengengerüstcontrolling mit angeschlossener Personalbemessungsberechnung und entsprechender Personalvorhaltung

D-2 Qualitätsziele

Folgende Qualitätsziele werden im Diakoniekrankenhaus Chemnitzer Land verfolgt:

• Steigerung der Patientenzufriedenheit

z.B. maximieren des Zeitpotenzials der Dienstgruppen für Patienten und Besucher durch Einsatz moderner Technik, wie Krankenhaus-Informationssystem, Dienstplanungssystem, Intranet und Rohrpost, zur Erfassung der Patientenzufriedenheit dienen Patientenfragebögen

• Erhöhung der Mitarbeiterzufriedenheit und -kompetenz

z.B. monatliche interne Weiterbildungsveranstaltungen zu Diagnose, Therapie und Pflege

• Minimierung von Prozessfehlerraten

z.B. durch Einsatz moderner Technik, wie der digitalen Radiologie, Teleradiologie, Telekardiologie, Mehrschichtcomputertomografie, Magnetresonanztomografie, Laborautomation, Intensivmonitoring, Navigationstechnik und Laserchirurgie

D-3 Aufbau des einrichtungswinteren Qualitätsmanagements

Der Aufbau des einrichtungswinteren Qualitätsmanagements im Diakoniekrankenhaus Chemnitzer Land stellt sich wie folgt dar:

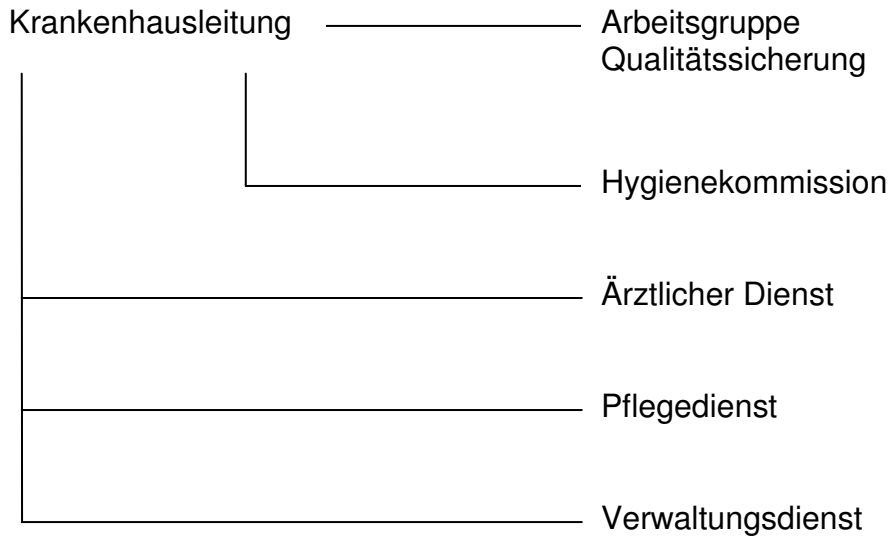

In der Arbeitsgruppe Qualitätssicherung sind Mitarbeiter des ärztlichen Dienstes, des Pflegedienstes, der Verwaltung und die Hygienefachkraft vertreten.

D-4 Instrumente des Qualitätsmanagements

Im Diakoniekrankenhaus Chemnitzer Land werden unter anderem folgende Instrumente des Qualitätsmanagements genutzt:

- Patientenbefragungen mittels Fragebögen
- Beschwerdemanagement
- Maßnahmen zur Patienten-Information und -Aufklärung
- Hygienemanagement

D-5 Qualitätsmanagement-Projekte

Im Berichts- bzw. im Erstellungsjahr wurden bzw. werden die folgenden Qualitätsmanagement-Projekte im Diakoniekrankenhaus Chemnitzer Land umgesetzt:

- Zur **Verbesserung der neonatologischen Versorgung** wurde im Jahr 2007 eine Kooperationsvereinbarung mit dem DRK Krankenhaus Chemnitz-Rabenstein geschlossen.
- Mit dem Ziel, die **Erfassung und Auswertung der nosokomialen Infektionen** gemäß § 23 IfSG und damit die interne Qualitätssicherung zu **optimieren**, wurde im Jahr 2007 die bisherige Erfassung auf Papierbögen durch das Modul Nosokomiale Infektionen im KIS-integrierten Qualitätsmanagement-System 3M QS-Med ersetzt. Durch den Einsatz dieses EDV-basierten Erhebungs- und Auswertungsinstruments wird z.B. die Fehlerwahrscheinlichkeit minimiert, da die Einträge in den Erhebungsbögen von dem Programm auf Plausibilität und Vollständigkeit überprüft werden. Die erfassten Daten werden monatlich mit den Mitgliedern der Hygienekommission und den Chefärzten ausgewertet.
- Um das **OP-Management** zu **optimieren** wurde im Jahr 2007 mit der Einführung der EDV-Anwendung CareCenter OP-Management begonnen. Dieses Modul ermöglicht es, auf die im Krankenhaus-Informationssystem gespeicherten Patientendaten zuzugreifen und unterstützt die OP-Planung sowie die Arbeitsabläufe im OP-Bereich. Nachdem derzeit noch die notwendigen Vorarbeiten und Eingaben (z.B. der OP-Methoden) im Krankenhaus-Informationssystem sowie die erforderlichen Mitarbeiterschulungen laufen, ist der Einsatz des CareCenter OP-Managements ab Dezember diesen Jahres geplant.

D-6 Bewertung des Qualitätsmanagements

Im Diakoniekrankenhaus Chemnitzer Land wird ein Qualitätsmanagementsystem aufgebaut, welches den KTQ-Kriterien entspricht. Zu diesem Zweck werden gegenwärtig entsprechende Maßnahmen und Projekte vorbereitet. Als nächster Schritt ist eine KTQ-Selbstbewertung geplant, um Verbesserungspotenziale des internen Qualitätsmanagement-Systems zu identifizieren.